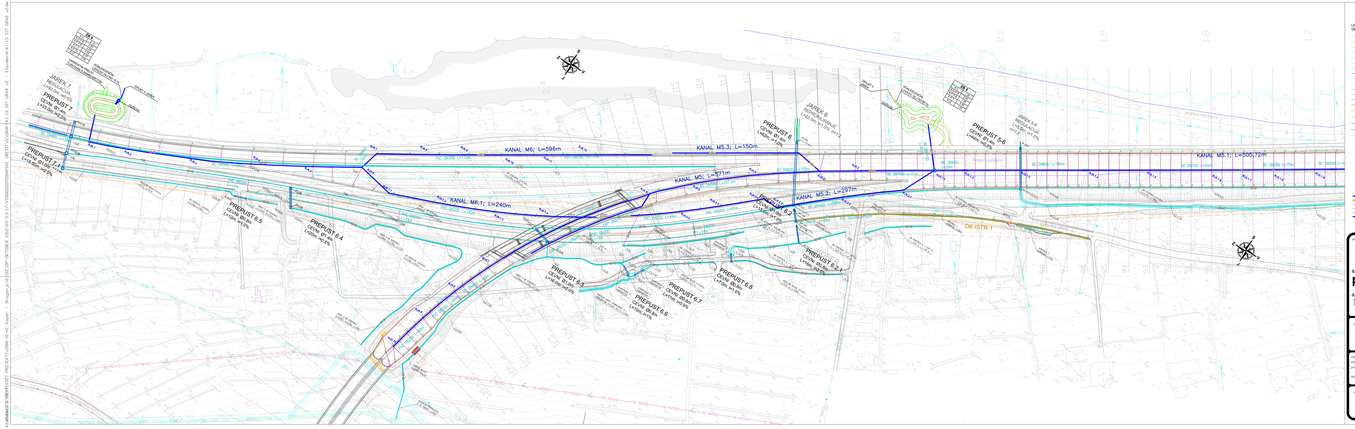
KANAL MS: L=596m
KANAL MS.3: L=150m
KANAL MS: L=871m
KANAL MS.1: L=240m
KANAL MS.2: L=297m
KANAL MS.7: L=505,72m
PREPUST 6.1
PREPUST 6.2
PREPUST 6.3
PREPUST 6.4
PREPUST 6.5
PREPUST 6.6
PREPUST 6.7
PREPUST 6.8
PREPUST 5.6
PREPUST 5.7
PREPUST 5.8
PREPUST 5.9
JAVNOZ. 6
JAVNOZ. 5
OK ISTR-1
LEGENDA-KOMUNALNE NAPRAVE OBSTOJEČE STANJE
LEGENDA-KOMUNALNE NAPRAVE PROJEKTIRANO STANJE
LEGENDA-KRAJINSKA PROJEKTIRANO STANJE
PODATKI O ZAOKRŽEVALNIH BAZENIH
JV
PRONIZ
GRINEX
DARS
IC KOPER - DRAGONJA
0385 KOPER - DRAGONJA
C-MELIST
004-17/08-1
GRADBENA SITUACIJA
ODSEK 2
1 : 1000
september 2009
dopolnitev oktober 2012
0385
001.2199
G.302
4.2

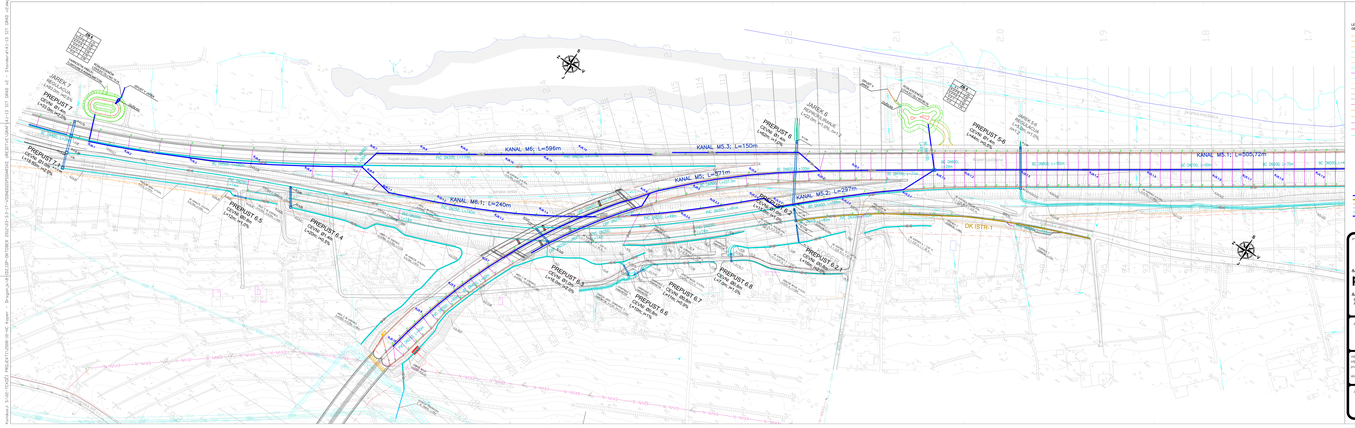
KANAL MS: L=596m
KANAL MS.3: L=150m
KANAL MS: L=871m
KANAL MS.1: L=240m
KANAL MS.2: L=297m
KANAL MS.7: L=505,72m
PREPUST 6.1
PREPUST 6.2
PREPUST 6.3
PREPUST 6.4
PREPUST 6.5
PREPUST 6.6
PREPUST 6.7
PREPUST 6.8
PREPUST 5.6
PREPUST 5.7
PREPUST 5.8
PREPUST 5.9
JAVNOZ. 6
JAVNOZ. 5
OK ISTR-1
LEGENDA-KOMUNALNE NAPRAVE OBSTOJEČE STANJE
LEGENDA-KOMUNALNE NAPRAVE PROJEKTIRANO STANJE
LEGENDA-KRAJINSKA PROJEKTIRANO STANJE
PODATKI O ZAOKRŽEVALNIH BAZENIH
JV
PRONIZ
GRINEX
DARS
IC KOPER - DRAGONJA
0385 KOPER - DRAGONJA
C-MELIST
004-17/08-1
GRADBENA SITUACIJA
ODSEK 2
1 : 1000
september 2009
dopolnitev oktober 2012
0385
001.2199
G.302
4.2