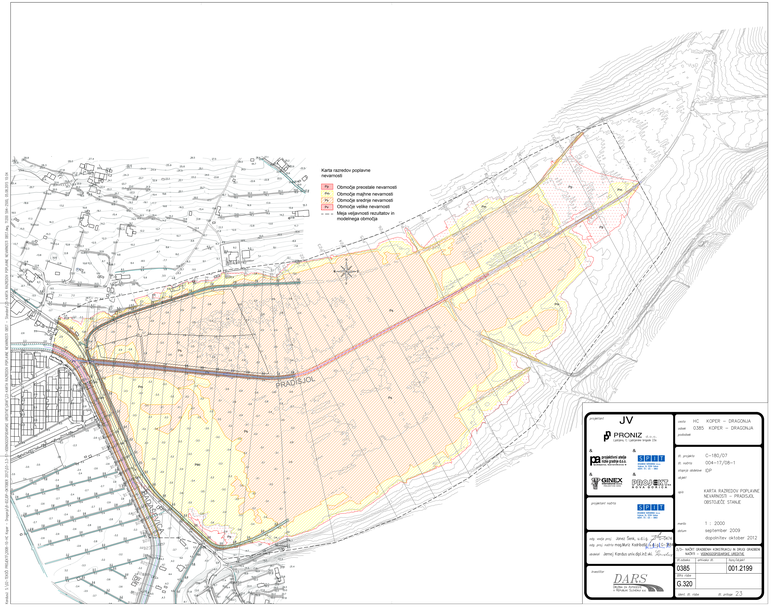

projektant: JV PRONIZ d.o.o. Ljubljana, Ljubljanska cesta 3a	naziv: HC KOPER – DRAGONJA naziv: OJ85 KOPER – DRAGONJA podzidek
A: projekton skupina tehnološka svetovanja d.o.o. Ljubljana, Ljubljanska cesta 3a A: GEOTEH d.d. Ljubljana, Ljubljanska cesta 3a A: GRINEX d.o.o. Ljubljana, Dunajska cesta 156 A: PROSAN d.o.o. Ljubljana, Ljubljanska cesta 3a	št. projekta: C-180/07 št. načrta: 004-17/08-1 faza izdelave: IDP naziv: KARTA RAZREDOV POPLAVNE NEVARNOSTI – PRADISJOL OBSTOJEČE STANJE
projektant načrta: GEOTEH d.d. Ljubljana, Ljubljanska cesta 3a	merilo: 1 : 2000 datum: september 2009 dopolnitev: oktober 2012
odg. vodja proj.: Janez Šeruga, u.d.g.j. 2100 D-SKA odg. proj. načrta: mag.Boris Kontelj, u.d.g.j. 2100 D-SKA sodelal: Jernej Kavčič, univ.dip.inž.kraj.	ZAP. NAČIN UKAZNEGA LOKACIJSKEGA IN DRUGEGA NAČRTA: izpeljan iz prostorskega aktov.
	ZAP. ŠTEVILKA: 0085 PODZAP. ŠTEVILKA: 0.320 NAČRTOVALSKA ŠIFRA: 001.2199
investitor: DARS Družba za avtoceste v Republiki Sloveniji	izvod št. nav.: št. priloge: 23