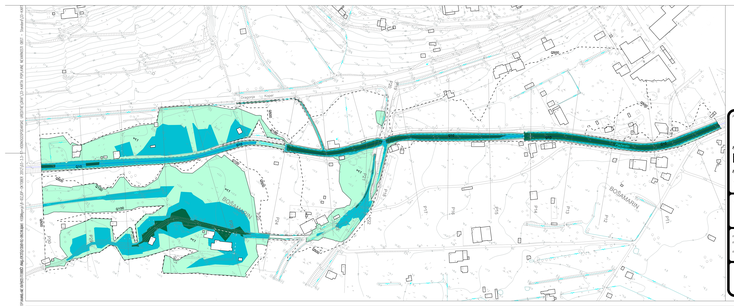

Karta poplavne nevarnosti

< 0.5m
0.5 - 1.5m
> 1.5m
Q500
Q100
Q10
vr 1 hitrosti manjše od 1m/s

naziv	HC KOPER – DRAGONJA
oznaka	O385 KOPER – DRAGONJA
podoznaka	
št. projekta	C–180/07
zb. načrta	004–17/08–1
naziv dokaza	IDP
naziv	KARTA POPLAVNE NEVARNOSTI P.AŠČIN OBSTOJEČE STANJE
merilo	1 : 1250
datum	september 2009 dopolnitev oktober 2012
NAČIN IZVEDBE OBNOVE IN DELOV OBJEKTA NAČIN	IZDELAVA/DOPOLNITEV
izdelovalec	projekt št.	kataloški št.
O385		001.2199
dok. oznaka		
G.320		
kraj. št. risbe		st. priloge 33

izdelovalec: PRONIZ d.o.o. podjetje za prostorsko načrtovanje, Ob Dragonji 2, 6270 Dekani; prometna infrastruktura d.d., Dunajska cesta 7, 1000 Ljubljana; GINEX d.o.o. Ulica Ivana Cankarja 1, 1000 Ljubljana; DRAGAD d.d. Ulica Ivana Cankarja 1, 1000 Ljubljana; IGM d.o.o. Ulica Ivana Cankarja 1, 1000 Ljubljana

projektant nadzora: IGM d.o.o. Ulica Ivana Cankarja 1, 1000 Ljubljana

vod. izdel. proj.: Janez Terlo, u.d.g.
odg. proj. načrta mag.Marij Kiefbaum, u.d.g.
nadzor: Jernej Kordaš univ.dipl.inž.el.

investitor: DARS Družba za avtoceste v Republiki Sloveniji d.d.

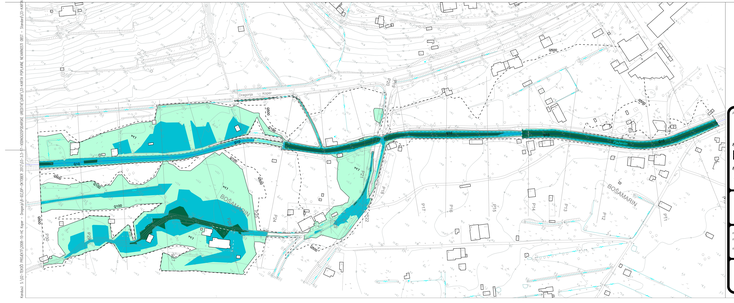

Karta poplavne nevarnosti

< 0.5m
0.5 - 1.5m
> 1.5m
Q500
Q100
Q10
vr 1 hitrosti manjše od 1m/s

naziv	HC KOPER – DRAGONJA
oznaka	O385 KOPER – DRAGONJA
podoznaka	
št. projekta	C–180/07
zb. načrta	004–17/08–1
naziv dokaza	IDP
naziv	KARTA POPLAVNE NEVARNOSTI P.AŠČIN OBSTOJEČE STANJE
merilo	1 : 1250
datum	september 2009 dopolnitev oktober 2012
NAČIN IZVEDBE OBNOVE IN DELOV OBJEKTA NAČIN	IZDELAVA/DOPOLNITEV
izdelovalec	projekt št.	kataloški št.
O385		001.2199
dok. oznaka		
G.320		
kraj. št. risbe		st. priloge 33

izdelovalec: PRONIZ d.o.o. podjetje za prostorsko načrtovanje, Ob Dragonji 2, 6270 Dekani; prometna infrastruktura d.d., Dunajska cesta 7, 1000 Ljubljana; GINEX d.o.o. Ulica Ivana Cankarja 1, 1000 Ljubljana; DRAGAD d.d. Ulica Ivana Cankarja 1, 1000 Ljubljana; IGM d.o.o. Ulica Ivana Cankarja 1, 1000 Ljubljana

projektant nadzora: IGM d.o.o. Ulica Ivana Cankarja 1, 1000 Ljubljana

vod. izdel. proj.: Janez Terlo, u.d.g.
odg. proj. načrta mag.Marij Kiefbaum, u.d.g.
nadzor: Jernej Kordaš univ.dipl.inž.el.

investitor: DARS Družba za avtoceste v Republiki Sloveniji d.d.