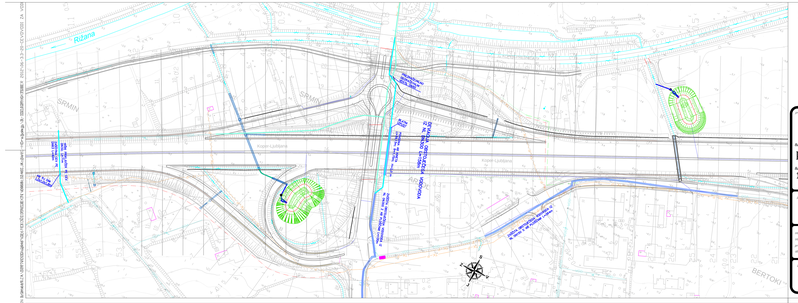

LEGENDA-KOMUNALNE NAPRAVE OBSTOJEČE STANJE

LEGENDA-KOMUNALNE NAPRAVE PROJEKTIRANO STANJE

investitor	IU OGNMIY d.o.o. Koper - Capodistria
	pa upravna enota Koper pokrajinska uprava
	GINEX projektiranje
	DRSC DRUŽBA ZA RAZVOJ SLOVENSKIH CEST d.d.
	DARS d.d. Družba za avtoceste v Republiki Sloveniji
izvajalec nadzora	DRSC DRUŽBA ZA RAZVOJ SLOVENSKIH CEST d.d.
vodja izdel. proj.	Jožef Šavrih, u.d.i.g.
odg. proj. načrta	Igor Šajnovič, odg. C-1980,07
sodelavci	mag. Marko Kosthabič, u.d.i.g.
	Tina Brenec, u.d.i.g.
naročnik	DARS d.d. Družba za avtoceste v Republiki Sloveniji

naziv	HC KOPER – DRAGONJA
odsek	0385 KOPER – DRAGONJA
podobmo	
št. projekta	C-1980/07
št. načrta	004-17/08-4
stopnja izdelave	IDP
objekt	
ime	NAČRT SEVANJE VOZOVIŠČA NA OBMOČJU PENTLJE BERTOKI (LORIS IN PREKO)
merilo	1 : 1000
datum	september 2009 dopolnitev oktober 2012
2.25. NAČRT GRADBENE KONSTRUKCIJE IN OPREME OBMOČJA NAČRTA – LOKACIJA SEVANJE ZA VOZIŠČE IN LOKACIJA KANALIZACIJE ZA DEŽNIMI VODI	
projekt št.	0385
glavni projekt	G.302
prilogo št.	001.2250
izvod št.	001.2250
izvod št. nad	št. priloge 3

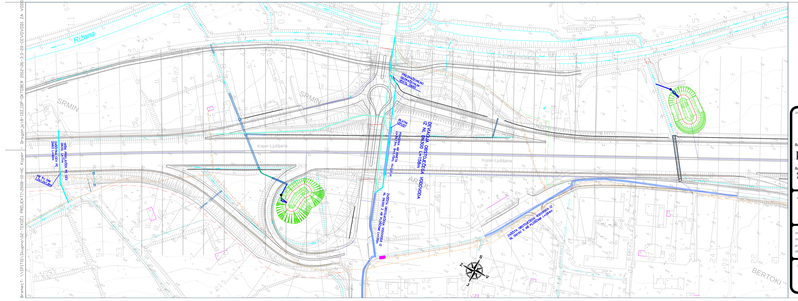

LEGENDA-KOMUNALNE NAPRAVE OBSTOJEČE STANJE

LEGENDA-KOMUNALNE NAPRAVE PROJEKTIRANO STANJE

investitor	IU OGNMIY d.o.o. Koper - Capodistria
	pa upravna enota Koper pokrajinska uprava
	GINEX projektiranje
	DRSC DRUŽBA ZA RAZVOJ SLOVENSKIH CEST d.d.
	DARS d.d. Družba za avtoceste v Republiki Sloveniji
izvajalec nadzora	DRSC DRUŽBA ZA RAZVOJ SLOVENSKIH CEST d.d.
vodja izdel. proj.	Jožef Šavrih, u.d.i.g.
odg. proj. načrta	Igor Šajnovič, odg. C-1980,07
sodelavci	mag. Marko Kosthabič, u.d.i.g.
	Tina Brenec, u.d.i.g.
naročnik	DARS d.d. Družba za avtoceste v Republiki Sloveniji

naziv	HC KOPER – DRAGONJA
odsek	0385 KOPER – DRAGONJA
podobmo	
št. projekta	C-1980/07
št. načrta	004-17/08-4
stopnja izdelave	IDP
objekt	
ime	NAČRT SEVANJE VOZOVIŠČA NA OBMOČJU PENTLJE BERTOKI (LORIS IN PREKO)
merilo	1 : 1000
datum	september 2009 dopolnitev oktober 2012
2.25. NAČRT GRADBENE KONSTRUKCIJE IN OPREME OBMOČJA NAČRTA – LOKACIJA SEVANJE ZA VOZIŠČE IN LOKACIJA KANALIZACIJE ZA DEŽNIMI VODI	
projekt št.	0385
glavni projekt	G.302
prilogo št.	001.2250
izvod št.	001.2250
izvod št. nad	št. priloge 3