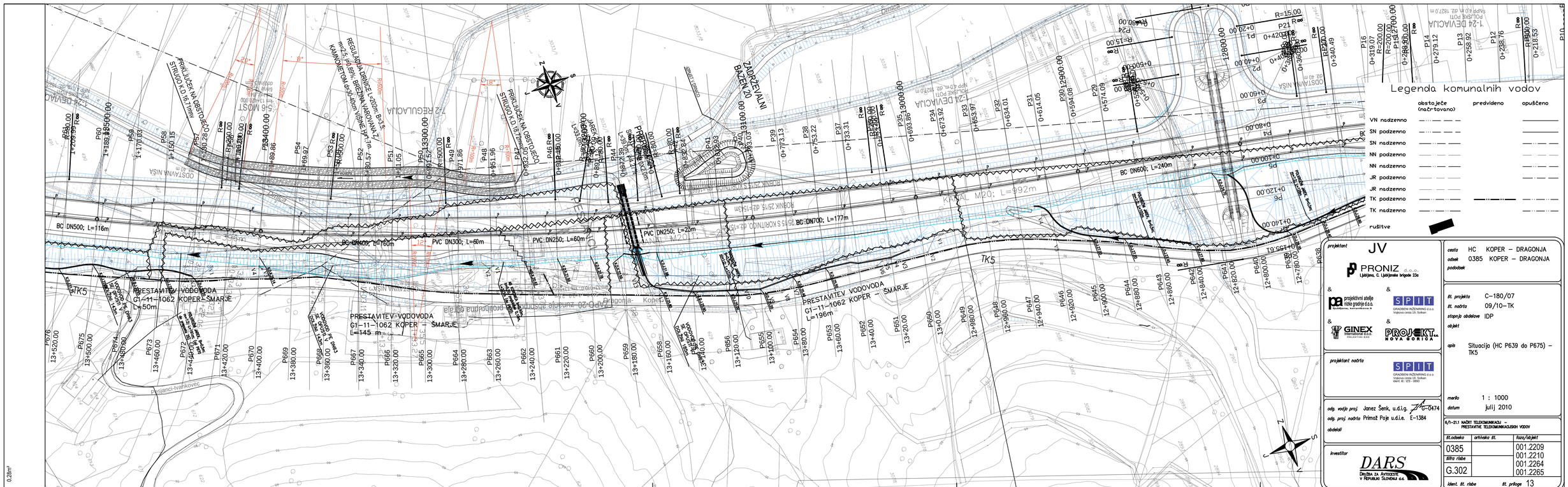

projektant

JV

PRONIZ d.o.o.
Ljubljana, C. Ljubljanske brigade 23a

&

projektivni atelje niže gradnje d.o.o.
Kopenhagska, Kopenhagska 10

&

SPIT
GRADBENI INŽENIRING d.o.o.
Vojkova cesta 19, Solkan

&

GINEX
Mikrofonica d.o.o.
PROJEKTIVNI BIRO

&

PROJEKT d.o.o.
NOVA GORICA

projektant načrta

SPIT
GRADBENI INŽENIRING d.o.o.
Vojkova cesta 19, Solkan
Ident. št.: 1ZS - 0893

odg. vodja proj. Janez Šenk, u.d.i.g. G-0474

odg. proj. načrta Primož Poje u.d.i.e. E-1384

obdelali

investitor

DARS
DRUŽBA ZA AVTOCESTE V REPUBLIKI SLOVENIJI d.d.

cesta HC KOPER – DRAGONJA

odsek 0385 KOPER – DRAGONJA

pododsek

št. projekta C-180/07

št. načrta 09/10-TK

stopnja obdelave IDP

objekt

opis Situacija (HC P639 do P675) – TK5

merilo 1 : 1000

datum julij 2010

6/1-21.1 NAČRT TELEKOMUNIKACIJ – PRESTAVITVE TELEKOMUNIKACIJSKIH VODOV

št.odseka	arhivska št.	faza/objekt
0385		001.2209 001.2210 001.2264 001.2265
šifra risbe		
G.302		

ident. št. risbe

št. priloge 13

0.28m²