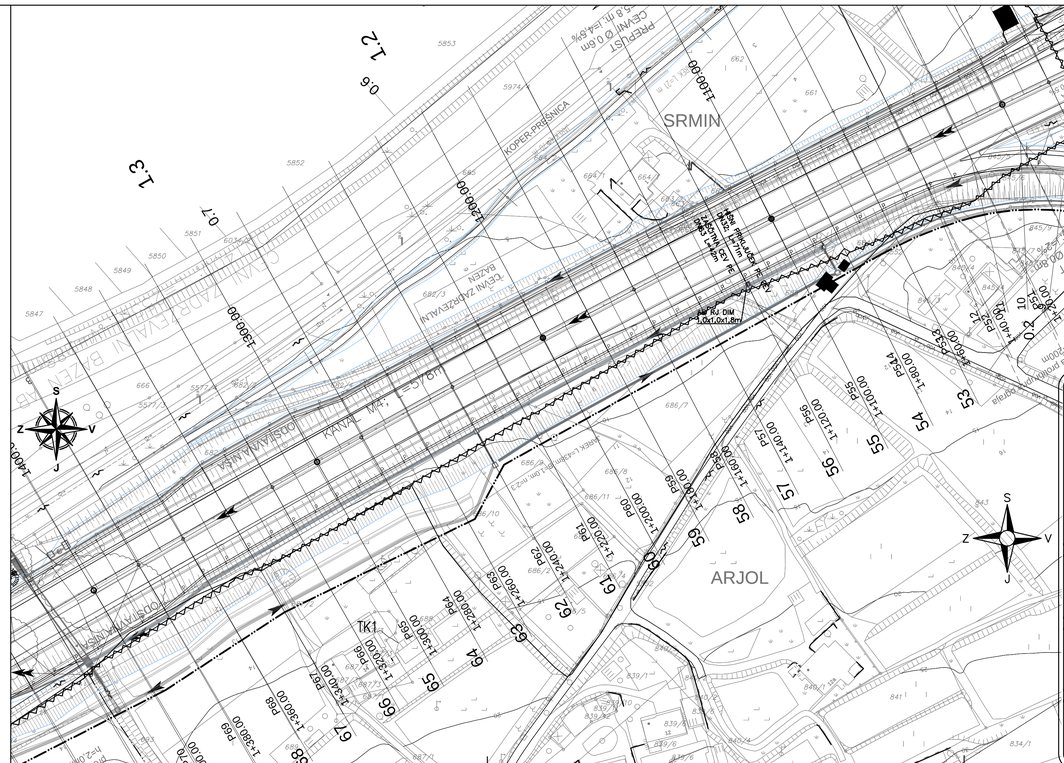

Legenda komunalnih vodov

	obstoječe (načrtovano)	predvideno	opuščeno
VN nadzemno			
SN podzemno			
SN nadzemno			
NN podzemno			
NN nadzemno			
JR podzemno			
JR nadzemno			
TK podzemno			
TK nadzemno			
rušitve			

projektant

JV

PRONIZ d.o.o.
Ljubljana, C. Ljubljanske brigade 23a

&

projektivni atelje niske gradnje d.o.o.
Ljubljana, Aškerčeva cesta 9

&

SPIT
GRADBENI INŽENIRING d.o.o.
Vrijkova cesta 19, Sežana

&

GINEX INŽENIRING d.o.o.
PROJEKTIVNO DJR

&

PROJEKT... NOVA GORICA

projektant načrta

SPIT
GRADBENI INŽENIRING d.o.o.
Vrijkova cesta 19, Sežana
Ident. št.: 525 - 0883

odg. vodja proj. Janez Šenk, u.d.i.g. G-0474

odg. proj. načrta Primož Poje u.d.i.e. E-1384

obdelali

investitor

DARS
DRUŽBA ZA AVTOCESTE V REPUBLIKI SLOVENIJI d.d.

cesta	HC KOPER – DRAGONJA
odsek	0385 KOPER – DRAGONJA
pododsek	
št. projekta	C–180/07
št. načrta	09/10–TK
stopnja obdelave	IDP
objekt	
opis	Situacija (HC P49 do P72) – TK1
merilo	1 : 1000
datum	julij 2010

6/1–21.1 NAČRT TELEKOMUNIKACIJ – PRESTAVITVE TELEKOMUNIKACIJSKIH VODOV

št.odseka	arhivska št.	faza/objekt
0385		001.2209
šifra rišče		001.2210
G.302		001.2264
		001.2265

ident. št. risbe | št. priloge 4

0.17m²