

A. PROCEDURA DI REDAZIONE DEL PIANO TERRITORIALE NAZIONALE (PTN)

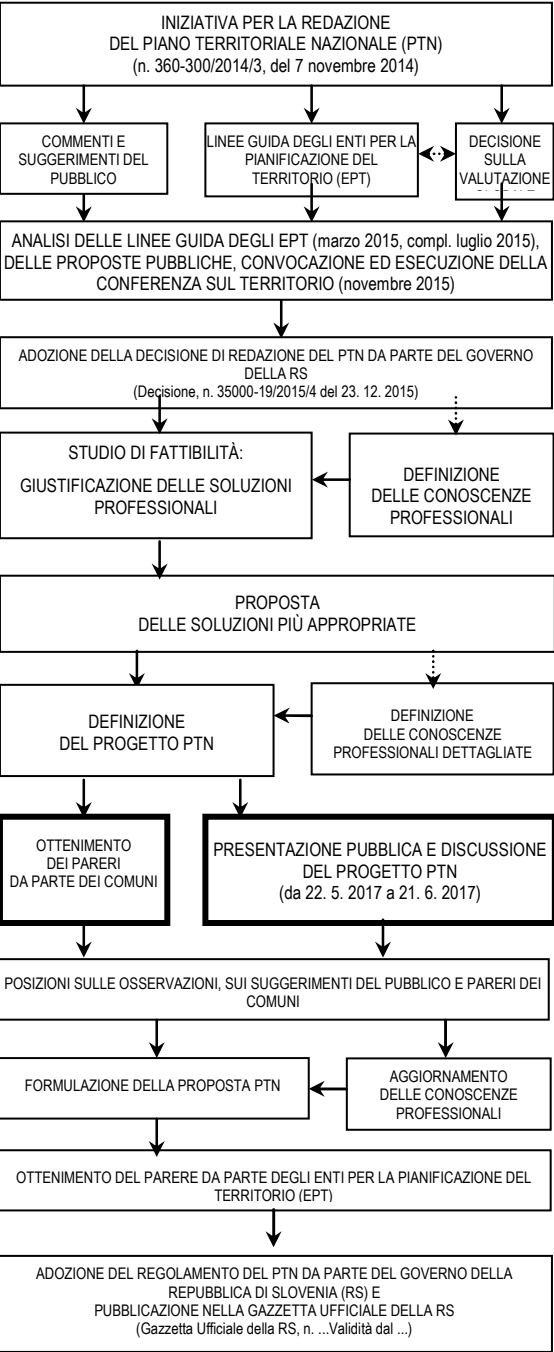

B. OBIETTIVI E FINALITÀ DEL PIANO TERRITORIALE NAZIONALE

Il Piano territoriale nazionale è in via di preparazione per il posizionamento territoriale dei canali per il passaggio dei cavi a 110kV nel tratto dalla sottostazione elettrica SSE Capodistria al vano EKJ-V1.

Data la prevista crescita del consumo di elettricità a lungo termine la configurazione corrente della rete di trasmissione in questa parte del Litorale in futuro non sarà più adeguata per fornire la sicurezza di approvvigionamento di energia elettrica ai clienti. ELES Srl, operatore sloveno della rete di trasmissione ha aderito all'ammodernamento e al miglioramento del sistema nel tratto SSE Capodistria - SSE Isola - SSE Lucia - SSE Capodistria ad un livello di tensione di 110 kV.

Con l'obiettivo di fornire alimentazione elettrica affidabile e di qualità ai clienti di Isola, Pirano, Portorose e Lucia è prevista una ristrutturazione del collegamento tra Capodistria e Isola, che comprende anche il tratto del canale per il passaggio dei cavi a 110 kV dalla SSE Capodistria al vano EKJ-V1, con tutti i necessari accordi relativi che sono oggetto del piano territoriale nazionale.

Piano territoriale nazionale è un documento di pianificazione del territorio con cui si pianifica in una zona particolare arrangiamenti territoriali di importanza nazionale e si determina la direzione delle disposizioni territoriali di rilevanza nazionale e le condizioni ed i criteri per la loro attuazione. Il Piano territoriale nazionale è la base per lo sviluppo del progetto per l'ottenimento di un'autorizzazione edilizia, è la base per gli appezzamenti di terreno e la base giuridica per l'acquisto di terreni e di acquisizione servitù.

Il processo per la redazione del piano territoriale nazionale è effettuato in conformità con le disposizioni della legge sul collocamento delle disposizioni territoriali di rilevanza nazionale nel territorio LCDTRNT (Gazzetta Ufficiale della RS, n. 80/10, 106/10-corr. e 57/12; di seguito LCDTRNT), entrato in vigore il 27 ottobre 2010.

C. DESCRIZIONE DELLA DISPOSIZIONE TERRITORIALE

La disposizione territoriale prevista comprende la costruzione di un nuovo canale per il passaggio dei cavi a 110 kV dalla sottostazione SSE Capodistria al vano EKJ-V1, con una lunghezza di circa 1300 m.

I cavi saranno posizionati sul percorso direttamente nel terreno ad una profondità di circa 1,50 m (fondo del cavo).

Nel contesto del piano territoriale nazionale sono in programma anche altre disposizioni territoriali di supporto (adeguamento delle infrastrutture esistenti pubbliche, normativi paesaggistici, ecc).

DESCRIZIONE DELLA ZONA PER LE SOLUZIONI MOTIVATE:

L'area della disposizione prevista si trova nel comune di Capodistria, nella città di Capodistria, nella zona industriale a sud della superstrada Capodistria-Isola, lungo il corso d'acqua Badaševica (canale di Semedella). L'area del piano territoriale nazionale copre l'area del percorso pianificato per il canale per il passaggio dei cavi e l'area di lavoro di strade locali nelle immediate vicinanze del nuovo canale sul percorso pianificato.

Nell'area SSE Capodistria la zona del piano territoriale nazionale termina sulla zona del confine con la SSE.

D. SCOPO DELLA PRESENTAZIONE PUBBLICA E DISCUSSIONE PUBBLICA

Lo scopo della presentazione pubblica della soluzione motivata e del progetto del PTN è di informare il pubblico delle disposizioni territoriali previste.

La presentazione pubblica si svolgerà dal 22. maggio 2017 al 21. giugno 2017 presso la Direzione per il territorio, le costruzioni e gli appartamenti del Ministero dell'Ambiente e del Territorio, presso la Direzione per l'Energia del Ministero delle Infrastrutture e nei locali del Comune di Capodistria.

Le audizioni pubbliche si terranno il 7.6.2017 con l'inizio alle ore 16.00 nella sala riunioni del Comune città di Capodistria, Via Verdi 10, 6000 Capodistria.

Commenti e suggerimenti durante la presentazione del materiale al pubblico possono essere fatti per iscritto presso i punti della presentazione pubblica, oppure inviati al Ministero dell'Ambiente e del Territorio, Direzione per il territorio, le costruzioni e gli appartamenti, Dunajska 48, Lubiana o per e-mail a gp.mop@gov.si, indicando nel "oggetto" le parole chiave "PTN canale per il passaggio dei cavi per il comune di Capodistria." Il modulo di commento è disponibile presso i punti della presentazione pubblica e sul sito del Ministero dell'ambiente e del territorio.

Il coordinatore, l'iniziatore, l'investitore e il creatore del PTN prendono in considerazione i commenti e i suggerimenti del pubblico ed entro 60 giorni dopo il completamento della presentazione pubblica assumono le loro posizioni, che saranno pubblicate sul sito del Ministero dell'ambiente e del territorio e mediate il Comune di Capodistria. Obiezioni motivate e suggerimenti adeguati saranno accettati nell'elaborazione della proposta del PTN. Alla proposta del PTN forniranno un parere gli enti per la pianificazione del territorio. La proposta equilibrata del PTN sarà un regolamento adottato dal Governo della RS.

Coordinatore:	MINISTERO DELL'AMBIENTE E DEL TERRITORIO, Direzione per il territorio, le costruzioni e gli appartamenti, Lubiana
Iniziatore:	MINISTERO DELLE INFRASTRUTTURE, Lubiana
Investitore:	ELES Srl, Lubiana
Creatore del piano:	URBIS Srl Maribor

PIANO TERRITORIALE NAZIONALE PER I CANALI DI PASSAGGIO DEI CAVI A 110 KV NEL COMUNE DI CAPODISTRIA

PRESENTAZIONE PUBBLICA DEL PROGETTO

SINTESI DESTINATA AL PUBBLICO

Base cartografica: DOF5, fonte: Amministrazione geodetica della Slovenia



Data: aprile 2017

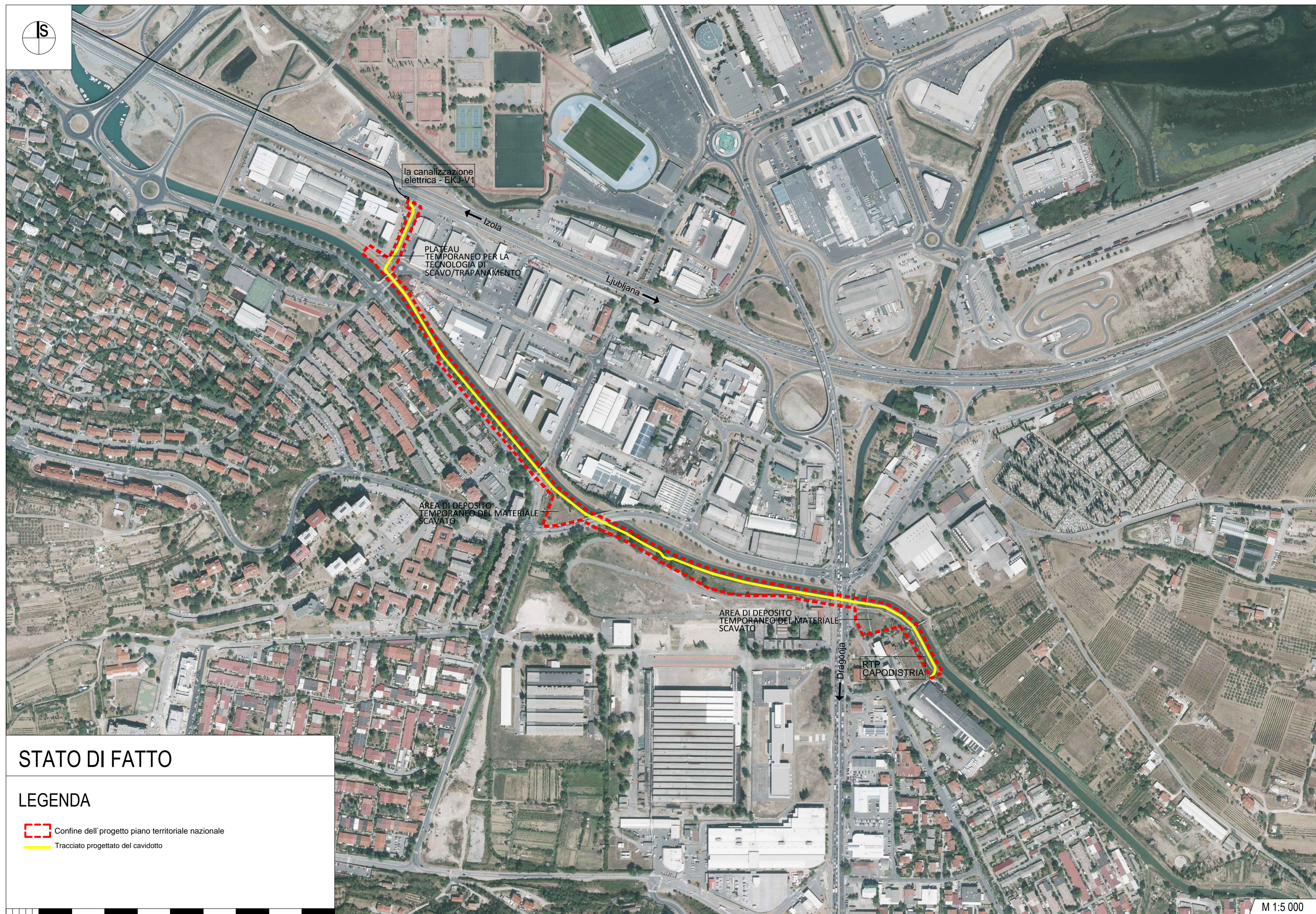



# STATO DI FATTO

## LEGENDA

-  Confine dell' progetto piano territoriale nazionale
-  Tracciato progettato del cavidotto

0 m 50 100 150 200 250 300 350 400 450 500m

M 1:5 000